Info-parents
Novembre 2017

Mot de la directrice

L'apprentissage de la lecture est le grand défi du primaire. Les enfants doivent apprendre à lire au plus tard en troisième année, afin qu'ils puissent *lire pour apprendre* à partir de la quatrième année. Toutefois vingt-cinq pour cent des enfants éprouvent des difficultés d'apprentissage de la lecture, et en quatrième année, environ quarante pour cent ne savent pas lire couramment ou assez bien pour saisir facilement les concepts des programmes scolaires.

Alors que de nombreuses raisons expliquent pourquoi les enfants n'apprennent pas à bien lire au cours du primaire, les conséquences sont uniformément négatives. Elles affectent le rendement académique et social, à la fois pendant et après les années scolaires.

Dans son livre Unlocking Literacy publié en 2003, Martha Henry décrit les compétences et les comportements qui rendent l'enfant « prêt à lire ». Ces compétences touchent à de nombreux domaines de l'apprentissage en préscolaire, dont : l'écoute, la concentration, l'utilisation de la langue orale, le développement de la sensibilisation phonologique, l'acquisition de l'information, le désir d'apprendre à lire et à écrire et l'acquisition de connaissances via le matériel imprimé. Bien que les enfants commencent l'école avec différents niveaux d'aptitude à l'apprentissage, les premières scolaires sont cruciales parce que :

- Les enfants qui n'apprennent pas à lire pendant les premières années scolaires pourraient ne jamais bien lire ;
- L'environnement pédagogique de la classe a un impact unique sur l'apprentissage de la lecture et de l'écriture, bien au-delà de l'influence de l'expérience à la maison et en maternelle.

Pour enseigner aux élèves à lire rapidement et bien, les enseignantes doivent déterminer les niveaux de compétences des élèves selon les domaines multiples de l'apprentissage préscolaire. La recherche suggère que les évaluations en classe affectent positivement les résultats des élèves, si elles sont fréquentent, formatives et pertinentes à l'enseignement.

Cette année et pour les prochaines années, notre école utilisera l'évaluation de la petite enfance, en prématernelle et en maternelle. Elle évalue les cinq domaines de l'apprentissage préscolaire, étroitement associés à l'aptitude à l'apprentissage scolaire et à la volonté d'apprendre à lire.

J'aimerais souligner le travail extraordinaire que madame Marie-Pier Drapeau, enseignante de la maternelle, a fait pour s'approprier l'outil d'évaluation et surtout le temps de préparation qu'elle a mis afin de bien réaliser l'administration de cet outil. Au cours des prochaines journées, les enfants de la prématernelle, dont les parents ont donné l'autorisation d'évaluation, seront évalués par 3 personnes du Conseil scolaire Centre-Nord.

Au plaisir et bonne lecture avec vos enfants.

Sonia Coulombe, directrice

Prière

La paix, ce vase fragile

La paix, ce bien précieux,
n'est pas l'absence de guerre.
Elle est un cadeau de toi.
Elle est la certitude
que l'amour et la vie
sont plus forts
que la haine et la mort.
Seigneur, cette paix,
fais-la pénétrer le cœur de l'homme.
Donne-nous de comprendre sa rareté, sa fragilité.
Et nous la porterons en nous,
comme un vase fragile,
toujours prompt à se briser.

Congés

- Jeudi 9 novembre - Journée pédagogique
- Vendredi 10 novembre - Congé du Jour du souvenir
- Vendrdi 17 novembre - Congé **PRÉMATERNELLE SEULEMENT**

Conseil d'école et SPEF

La prochaine réunion du conseil d'école aura lieu mardi le 14 novembre à 19h. Si vous avez des points à ajouter au varia, veuillez les envoyer par courriel à la présidente, Mélissa LaRose, à l'adresse suivante : conseil.bo@centrenord.ab.ca
La prochaine réunion de SPEF aura lieu mercredi, le 15 novembre à 18h, à l'école Boréal.

Célébration Jour du souvenir

La célébration du jour du souvenir sera le mercredi 8 novembre à 10:30 à la salle communautaire de l'école Boréal.

Dimanche de l'éducation catholique

Nous invitons les familles à se joindre aux membres du personnel de l'école à la messe du dimanche de l'éducation catholique à l'église St-John le dimanche 5 novembre à 11h30. L'école Boréal aura l'opportunité d'animer certaines parties de la messe.

Maternelle - Évaluations et rencontres

Les élèves de la maternelle recevront une évaluation de la petite enfance aujourd'hui. Les parents sont invités à venir rencontrer l'enseignante de maternelle le **jeudi 9 novembre de 9h à 16h** afin de discuter du progrès de leur enfant. Pas de rendez-vous nécessaire, premier arrivé, premier servi!

Bulletins et rencontres parents-enseignantes

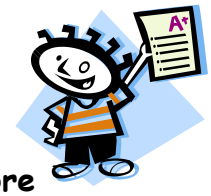

Les bulletins pour les élèves de la maternelle à la 6e année seront remis aux élèves le **vendredi 1er décembre**. Les rencontres parents-enseignantes se feront le **jeudi 7 décembre de 16h00 à 20h00**. Vous êtes donc invités à venir rencontrer l'enseignante de votre enfant, Madame Lydia (enseignante de musique, francisation et anglais langue seconde), Madame Nathalie (enseignante d'anglais) et/ou Madame Sonia, la directrice.

Festival du livre Scholastic

Éditions SCHOLASTIC

Encore une fois cette année, vous aurez la chance de vous procurer des livres en français pour enfants au festival du livre Scholastic le 7 décembre, aux mêmes heures que les rencontres parents-enseignantes. Les élèves auront la chance d'aller voir les livres avec leur classe pendant la journée du 7 décembre et pourront faire des achats le vendredi 8 décembre.

Concours « Food Bank »

Nous aimerions aider la communauté en amassant des dons pour la banque alimentaire. Un concours sera donc organisé à l'école et la classe qui aura le plus de points (en moyenne) recevra une récompense.
LE CONCOURS SE TERMINE LE 1er DÉCEMBRE!!

Certains items valent plus de points que d'autres!!!

15 points :
Soupe aux tomates
Bouillon de poulet/boeuf
Légumes en conserve
Crème champignons/poulet
Soupe en conserve
Thon/saumon (conserve)
Sardines (conserve)
Corned Beef (conserve)
Poulet / jambon (conserve)
Ravioli/Alphaghetti
Jell-O
Pudding
Mélange à gâteau
Brosse à dents
Dentifrice
Diner Kraft
Épices
Pâtes sèches

25 points :
Nouilles style Side Kicks
Soupe style Chunky
Fèves au lard en conserve
Fruits en conserve
Hamburger Helper
Gruau instant
Jus (2L)
Craquelins/biscuits soda
Barres tendres (boite)
Riz
Céréales
Sucre
Café
Thé
Ketchup
Mayonnaise
Sauce soya
Sauce BBQ

50 points :
Couches pour bébés
Baby wipes (boite de 3 paquets +)
Essuie-tout (6 rouleaux et +)
Papier de toilette (12 rouleaux et +)
Mouchoirs (paquet de 6+)
Savon à lessive

WOOD BUFFALO FOOD BANK ASSOCIATION

10 points seront attribués pour tout autre article qui ne figure pas sur cette liste

Reprises de photos Lifetouch

La compagnie Lifetouch sera à notre école le vendredi 17 novembre à 13h pour reprendre les photos des élèves qui le désirent ou qui étaient absents lors de la prise de photo initiale. SVP aviser le secrétariat si vous voulez que votre enfant reprenne sa photo.

Besoins en santé mentale

Madame Janice O'Leary, conseillère pour le projet « Strong », est disponible pour rencontrer les parents qui ont besoin de services en santé mentale tous les jours sur rendez-vous. Vous pouvez la contacter en appelant au secrétariat au 780 791-0200 ou par courriel à joleary@centrenord.ab.ca

Collecte de fonds - Boston Pizza

Vous voulez vous impliquer dans une collecte de fonds pour l'école Boréal? Voici une façon simple et délicieuse de vous permettre de nous aider. Grâce au programme de ristourne pour les écoles de Boston Pizza, il vous suffit de recueillir vos reçus de caisse lorsque vous y mangez et de nous les envoyer à l'école. Une partie du montant total sera redistribuée à l'école en argent. Ces fonds seront utilisés pour l'achats de collations santé pour les élèves. Merci!

Projet humanitaire - Construction d'un puits en Tanzanie

Offrez la lecture en cadeau tout en nous aidant avec notre campagne de financement pour la construction d'un puits en Tanzanie.

Commandez vos livres personnalisés en quelques clics!

Aller sur le site **tonlivretonhistoire.ca**;

2. Cliquer sur ***Connexion***, en haut à droite de la page d'accueil et créer un compte d'utilisateur ***Particulier;***
3. Aller sur la page ***Boutique*** pour faire le choix d'une histoire et remplir le formulaire pour la personnaliser;
4. Ajouter le livre au panier et passer à la caisse ou continuer à magasiner;
5. Dans la boite de Notes de commande, inscrire ***École Boréal Fort McMurray*** *et le nom* de votre enfant.

Santa's Anonymous

Encore une fois cette année, nous placerons un arbre de Noël dans notre école avec des étiquettes indiquant le sexe et l'âge d'un enfant. Les familles seront invitées à prendre une étiquette et à rapporter un cadeau non-emballé pour cet enfant. Nous irons par la suite porter les jouets à l'école Father Mercredi pour Santa's Anonymous. La date limite pour envoyer vos jouets est le **15 décembre à 11h00**. **Si vous voulez que l'école réfère votre famille ou une famille de l'école dans le besoin, avisez-nous!**

Bricks4Kidz

Les élèves de la 1re à la 6e année auront la chance de participer à un programme après-classe de Briks4Kidz pendant six semaines débutant le 14 novembre

(les mardis pour les élèves de 1re à 3e année et les jeudis pour les élèves de 4e à 6e année). Le coût est de 72$ pour les six semaines.

Veuillez inscrire votre enfant en ligne:

1re à 3e année https://my.bricks4kidz.com/index.php?action=classdetail&record=187817

4e à 6e année https://my.bricks4kidz.com/index.php?action=classdetail&record=187818

Frisbee Rob

M. Rob McLeod viendra faire des ateliers de Frisbee avec les élèves le vendredi 24 novembre prochain. Il a réalisé plusieurs exploits et apparaît dans le livre de Records Guinness. Voici des petites vidéos que vous pouvez visionner afin de mieux le connaître.

https://www.youtube.com/watch?v=_E2Z4TaOeas

https://www.youtube.com/watch?v=T6iIyS2wl4I

Semaine de sensibilisation à l'intimidation

La semaine de sensibilisation à l'intimidation et de prévention se tiendra du 12 au 18 novembre. Des activités seront organisées afin de sensibiliser les élèves à ce problème malheureusement encore trop présent dans les écoles.

Bonne fête!!!

Maya Mohammed - 2 novembre
Shadi Elmejdani - 8 novembre
MJ Tesoro - 16 novembre
Madame Caroline B. - 21 novembre
Madame Anne-Marie - 21 novembre
Isaac Cornish - 24 novembre
Aria Mackenzie - 25 novembre
Emma-Rose Labelle - 25 novembre

Gabriel Davey - 27 novembre
Amelia Pyz - 28 novembre
Jade Stebenne - 28 novembre
Ryland Tompe - 29 novembre
Marie-Soleil A. Larocque - 30 novembre
Isabel Wilson - 30 novembre
Mya Wilson-Beaudry - 30 novembre

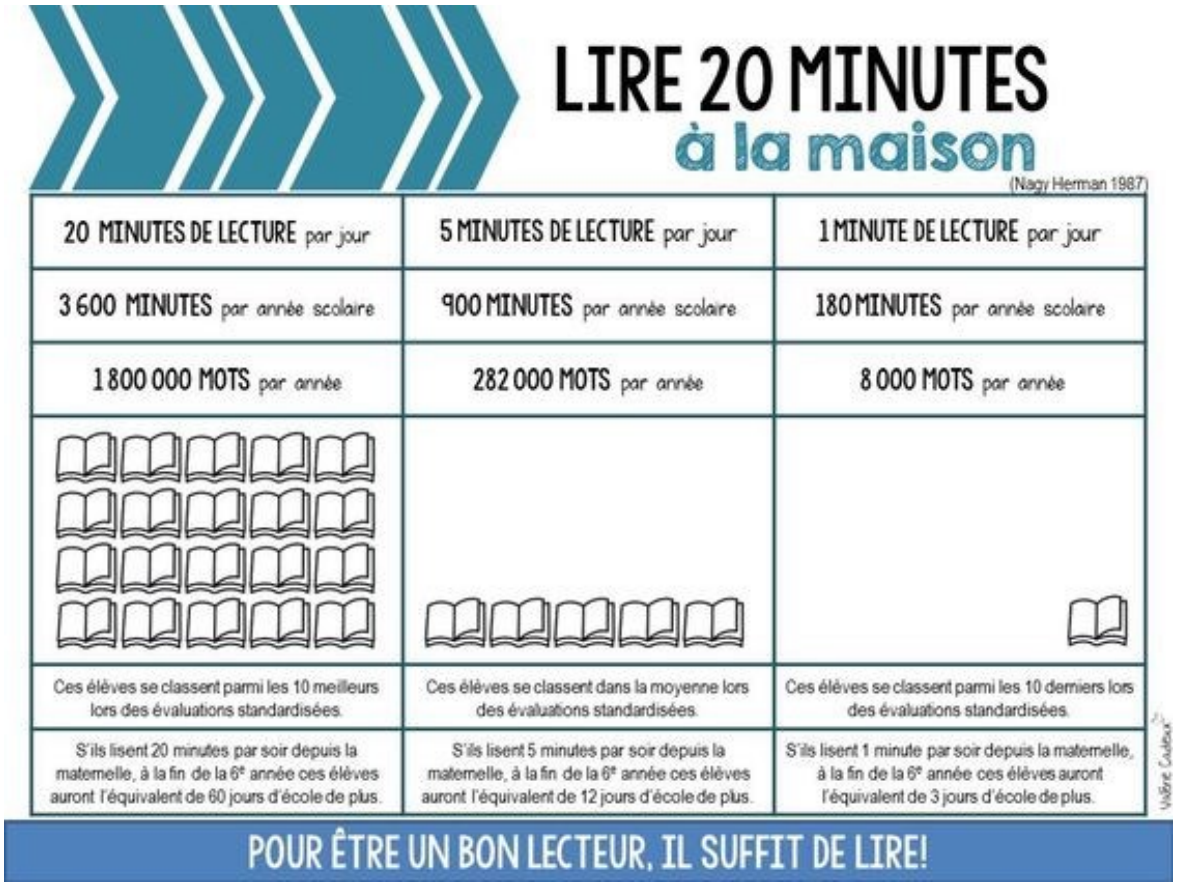

Rappel important

Pendant la période du diner, il y a seulement deux adultes en supervision à la cafétéria. Immédiatement après la récréation, les élèves se rendent à la cafétéria. Affin d'assurer la sécurité de tous les élèves, il est important que les élèves s'y rendent directement. Certains parents sont dans l'école à ce même moment pour déposer les petits frères ou petites sœurs à la prématernelle mais il serait important que les élèves ne prennent pas l'habitude de sortir les rejoindre dans l'entrée.
Merci de votre compréhension.

Étoiles du mois d'octobre - La Tolérance

Prématernelle 3 ans

L'étoile du mois pour la tolérance dans la classe de la prématernelle groupe 3 ans est une petite fille qui a une très grande ouverture d'esprit, elle est très ouverte à la différence dans sa classe ou dans son école. Elle est capable de comprendre, apprécier et travailler avec tous ses camarades de classe. Elle est très respectueuse envers les autres. Elle traite les autres comme elle voudrait être traitée. Bravo pour ton ouverture **Victoria**! Nous sommes très fière de toi, notre petite étoile de la tolérance!

Prématernelle 4 ans

L'étoile du mois pour la tolérance dans la classe de la prématernelle groupe 4 ans est une petite fille qui démontre beaucoup de compréhension et de patience envers ses camarades de classe. Elle est à l'écoute des opinions et des besoins de ses amis. Sa plus grande qualité est son attitude positive avec les personnes autour d'elle! Bravo pour ton ouverture **Bella**! Nous sommes très fière de toi, notre petite étoile de la tolérance!

Maternelle

Madeleine vit des relations harmonieuses avec ses camarades de classe. Elle est ouverte aux différences et respecte les idées de ses pairs sans les juger. Les élèves disent que Madeleine est gentille avec eux et qu'elle est très respectueuse. Elle est donc un modèle à suivre. Bravo ma belle!

1re année

Cette élève a été choisie pour recevoir l'étoile de la tolérance parce qu'elle accepte tous les amis de la classe comme ils sont sans les juger et elle est gentille avec eux. Quand les élèves jouent, elle est toujours à l'écoute ce que ses amis veulent. Elle respecte et aide tous les élèves de la classe. Son attitude est un bel exemple pour tous les élèves de l'école. Bravo **Emma**!

2e année

Dans la classe de 2e année, il y a un petit garçon qui démontre quotidiennement une grande ouverture d'esprit. Il accepte les différences de chacun, il écoute sans porter de jugement et garde son sang-froid même en temps de désaccord. Ce garçon comprend qu'à l'intérieur, on est tous semblables. Pour lui, les différences sont une force et non une faiblesse. Bravo pour ta grande tolérance **Munir**! Je suis fière de toi !

3e année

L'élève de 3e année qui reçoit l'étoile du mois a démontré de la tolérance envers ses pairs peu importe leur âge. Elle est toujours à l'écoute des autres et arrive très bien à respecter le fait que nous sommes tous différents. Sa personnalité lui apporte beaucoup d'amitié et de respect. Dans la classe, elle est toujours contente d'être en équipe peu importe avec qui et elle aide beaucoup les autres dans leurs apprentissages et ce avec beaucoup de patience. Bravo **Catherine** pour cette belle valeur !

4e année

Cet élève accepte les autres comme ils sont, en respectant les besoins et les différences de chacun. Il comprend que chaque personne est unique. De ce fait, il respecte les opinions des autres. De plus, ses relations harmonieuses avec les autres élèves favorisent un climat scolaire positif. Je suis fière de toi mon beau **Bakary**!

5e/6e année

Cette élève est tolérante, ce qui lui permet de vivre des relations enrichissantes et harmonieuses avec les autres. Elle écoute les opinions différentes des siennes et ne juge pas les gens d'après leur apparence. Elle est également ouverte aux croyances et à la culture des autres. Bravo **Emily** pour toutes ces belles qualités!

Boreal recap

Parent-Teacher Meetings

The Report Cards will be sent home Friday, December 1. The Parent-Teacher Meetings will be held on Thursday, December 7 from 4PM to 8PM. You are more than welcomed to come meet with your child's homeroom teacher, Madame Lydia (music and ESL teacher), Mrs. Nathalie Berthelot (English teacher) and/or Madame Sonia, our principal.

Scholastic Book Fair

Once again this year we will be having our Scholastic Book Fair, same time as the parent-teacher meetings, on Thursday December 7 from 4PM to 8PM. The students will visit the book fair with their classrooms during the day and will be able to purchase books on Friday, December 8. All profits will go to the school library for new books.

Days off

- Thursday, November 9 - P.D. Day
- Friday, November 10 - Remembrance Day
- Friday, November 17 - NO SCHOOL FOR **PRÉMATERNELLE ONLY**

Rememberance Day Celebration

Remembrance Day Celebration will be held on November 8 at 10:30 in the cafeteria.

Santa's anonymous

We will be helping the community again this year with Santa's Anonymous. A Christmas tree will be set up in our school with tags with the age and gender of a child. Families are invited to take one and bring an **UNWRAPPED** gift for this child **before December 15. 11AM.** If you would like us to refer your family or a family in need, please let us know!

School Council and SPEF

The next School Council meeting will be on Tuesday, November 14 at 7PM. If you wish to add an item to the agenda, send an email to the Melissa LaRose, the School Council President at conseil.bo@centrenord.ab.ca
The next SPEF meeting will be on Wednesday, November 15, at 6PM. Welcome to all parents!

Reprises de photos Lifetouch

Lifetouch will be at École Boréal on Friday, November 17, at 1PM for picture retakes of students who were absent during last Picture Day and for those who would like their pictures to be retaken. If you want your child to have his/her picture taken, please advise the office.

Foodbank Contest

We would like to help the community by gathering non-perishable donations for the Wood Buffalo Food Bank. A contest will be held and the class with the most points (average) will win a prize.
THE COMPETITION CLOSES ON DECEMBER 1st !!

15 points :
Tomato soup
Chicken/Beef broth
Canned vegetables
Mushroom/chicken cream
Canned soup
Canned tuna/salmon
Sardines
Corned Beef
Canned Chicken/ham
Ravioli/Alphaghetti
Jell-O
Pudding
Cake mix
Toothbrush
Toothpaste
Kraft Dinner
Spices
Dry pasta

25 points :
Side Kicks-style noodles
Chunky-style soup
Canned beans
Canned fruits
Hamburger Helper
Instant oatmeal
Juice (2L)
Crackers
Granola bars (box)
Rice
Cereals
Sugar
Coffee
Tea
Ketchup
Mayonnaise/Salad Dressing
Soy sauce
BBQ sauce

50 points :
Baby diapers
Baby wipes (box of 3 and +)
Paper Towel (6 rolls and +)
Toilet paper (12 rolls and +)
Tissue boxes (Pack of 6 and +)
Laundry soap

10 points will be given for all other items that are not on the list

Kindergarten - Evaluations and Parent-Teacher Meetings

Kindergarten students will receive an assessment of early childhood today. Parents are invited to meet the kindergarten teacher on Thursday, November 9, from 9AM to 4PM to discuss the progress of their child. No appointments required, first come, first served!

Bricks4Kidz

Students from grades 1 to 6 will have the opportunity to participate in an after-school program of Briks4Kidz for six weeks starting November 14 (Tuesdays for Grades 1 to 3 and Thursdays for Grades 4 to 6). The cost is $ 72 for six weeks. Please register online:

Grade 1 to 3 https://my.bricks4kidz.com/index.php?action=classdetail&record=187817

Grade 4 to 6 https://my.bricks4kidz.com/index.php?action=classdetail&record=187818

Mental Health Services

Mrs. Janice O'Leary, counselor for the «Project Strong », is available to meet the parents who need mental health services every day by appointment. You can contact her by calling the office at 780-791 -0200 or by email at joleary@centrenord.ab.ca

Fundraising - Boston Pizza

Do you want to get involved in a fundraiser for École Boréal? Here is a simple and delicious way to help you help us. With the Boston Pizza School Rebate Program, simply collect your cash receipts when you eat at BP and send them to school. Part of the amount will be redistributed to the school in cash. These funds will be used for the purchase of healthy snacks for students. Thanks!

Frisbee Rob

Mr. Rob McLeod will be doing Frisbee workshops with the students on Friday, November 24th. He is a motivational speaker and frisbee ambassador living in Calgary. He holds 6 Guinness World Records, 12 World Championships and the Canadian Distance Record. Here are some videos of him:

https://www.youtube.com/watch?v=_E2Z4TaOeas

https://www.youtube.com/watch?v=T6iIyS2wl4I

Important Reminder

During lunch time, there are only two adults supervising the students in the cafeteria. Immediately after recess, students go to the cafeteria. In order to ensure the safety of all students, it is important that students go there directly. Some parents are in the school at the same time to drop the little brothers or sisters in the « prématernelle » but we ask that the students do not get in the habit of going out to join them in the hall. Thank you for your understanding.

Boréal en photos

Je promets
de ...

ARMY

SPECTALE POUR ENFANTS

TAM TI DELAM CHEZ NOUS!!!! C'est dans le cadre de l'initiation à la chanson francophone que l'ACFA régionale de Wood Buffalo, en collaboration avec Montagne Secrète, vous présente Tam Ti Delam : Un spectacle pour enfants le jeudi 9 novembre à 14h à la salle communautaire de l'école Boréal. C'est gratuit!

CENTRE D'ACCUEIL ET D'ÉTABLISSEMENT
ALBERTA-NORD

Journée d'échange interculturelle

Le CAE vous invite à venir découvrir les Philippines dans leurs diversités culturelles lors de cette journée d'échange qui se tiendra le **5 Novembre, 2017 de 11H00 à 14Hh00**.

LIEU: **Redpoll Centre (Conference Room) à Shell Place**
1 C.A. Knight Way, Fort McMurray, AB T9H 5C5

Venez découvrir et déguster la cuisine traditionnelle de ce pays!

*Un service de garde sera offert sur place

Ensemble, célébrons la diversité culturelle!

GRATUIT

CENTRE D'ACCUEIL ET D'ÉTABLISSEMENT
ALBERTA-NORD

Intercultural Exchange Day

Come join us to discover the Philippines in their cultural diversity during this Intercultural Exchange Day.

Sunday, November 5, 2017 from 11am to 2 pm

Where: **Redpoll Centre (Conference Room) at Shell Place**
1 C.A. Knight Way, Fort McMurray, AB T9H 5C5

Discover and taste the traditional cuisine of this country.

This is a free event for the community.

*Childcare will be provided

Let's celebrate intercultural diversity together!

FREE